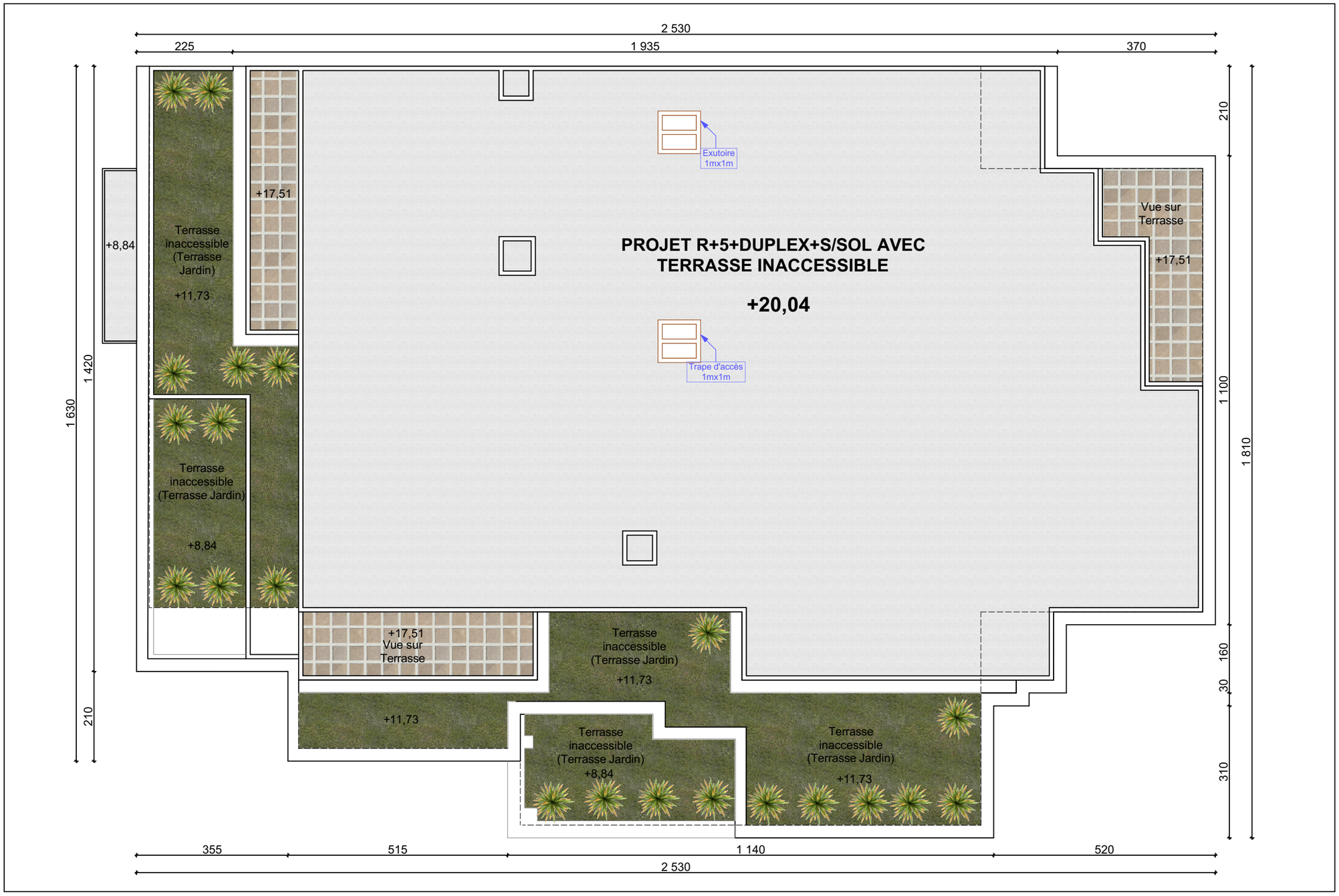

RESIDENCE PALMER

PRESS BOOK DE VENTE

TOITURE

PROJET:

Promotion immobilière
"Résidence PALMER"
de 21 logements en R+5+ duplex+ sous sol avec parking, aire de jeux et Espace vert

Promoteur:

EURL G9 IMMO PROMOTION IMMOBILIERE

EURL GENERAL START IMMO

DATE : 25 Mars 2026

Revision	Echelle	N° de la planche
01	/	09

Maitre d'oeuvre:

BIM ARCHITECTURE
BELKEBLA IDRIS ARCHITECTE AGREE

BUREAU D'ARCHITECTURE D'URBANISME ET DE DESIGN
BIM ARCHITECTURE
BELKEBLA IDRIS - ARCHITECTE AGREE